



T.C

İSTANBUL BÜYÜKŞEHİR BELEDİYE BAŞKANLIĞI
ULAŞIM KOORDİNASYON MERKEZİ KARARI

UKOME KARARI

TARİH

04.08.2017

SAYI

2017/5-9.B

UKOME, İstanbul Büyükşehir Belediye Başkanlığı Genel Sekreter Sn. Dr. Hayri BARAÇLI Başkanlığında 04.08.2017 gün ve saat 15:00'da gündemindeki konuları görüşmek üzere toplandı.

İlgi: a) 30.07.2017 tarihli Teknik Değerlendirme Raporu.

b) Toplu Ulaşım Hizmetler Müdürlüğünün 03.08.2017 tarih ve 2263 sayılı yazısı ile ekli raporu.

TEKLİF: C82 Pendik – Topselvi ve C78 Kartal – Topselvi Hatlarından Minibüs Alınarak Pendik İmam Hatip Lisesi – Yakacık Adnan Kahveci Metro İstasyonu Arasında Yeni Bir Güzergah İhdası Edilmesi Teklifi.

TOPLU ULAŞIM HİZMETLERİ MÜDÜRLÜĞÜ RAPORU:

İlgi (b) Toplu Ulaşım Hizmetleri Müdürlüğü yazısı ekli raporunda;

İlgi (a) Müdürlüğümüz Teknik Değerlendirme Raporu çerçevesinde; Kartal ve Pendik Bölgesinde Yeşilbağlar, Sapanbağlar ve Topselvi Mahallelerinin ulaşım ihtiyacının; C 78 Kartal-Topselvi Minibüs Hattı (5,7 km, 15 araç) ve C 82 Pendik-Topselvi Minibüs Hattı (4,3 km,13 araç) ile sağlandığı, ancak bölgedeki Yakacık-Adnan Kahveci Metro İstasyonunun gerekli yolcu potansiyeline ulaşmadığı tespit edilmiştir.

Toplu Ulaşım Hizmetleri Müdürlüğü Değerlendirmesi; Müdürlüğümüz teknik ekiplerince, bölgesel ulaşım sistemi, trafik sirkülasyonu ve ulaşım talepleri ile ilgili yapılan arazi ve büro çalışmaları çerçevesinde ilgi (a) Teknik Değerlendirme Raporu doğrultusunda Yeşilbağlar, Sapanbağlar ve Topselvi Mahallelerini de içeren bölgede;

- Yakacık - Adnan Kahveci Metro istasyonunun en az yolcu aktarımı olan istasyon olduğu,
- Bölgede ikamet edenlerin ve Pendik Anadolu İmam Hatip Lisesi öğrencilerinin bu istasyona erişimde sıkıntı yaşadığı,
- 22.03.2017 tarihli Günlük Yolculuk İstatistikleri Raporuna göre maksimum yolcu sayısının 5.484'e ulaştığı,
- Pendik Anadolu İmam Hatip Lisesinin 930 öğrenci, 65 öğretmen kadrosuyla hizmet verdiği,
- Öneri güzergâhta ara ulaşım modu olarak bölgede dikey çalışan hiçbir minibüs ve otobüs hattının bulunmaması nedeniyle erişilebilirliğin yetersiz seviyede olduğu ,belirlenmiştir.

Yukarıdaki tespitler neticesinde bölgedeki ulaşım ihtiyacının karşılanması için C 82 Pendik-Topselvi ve C 78 Kartal-Topselvi minibüs hatlarına ortak bir güzergah ihdas edilmesi planlanmıştır.

C82 Pendik-Topselvi hattına;

Pendik Anadolu İmam Hatip Lisesi-Yakacık, Adnan Kahveci Metro İstasyonu güzergâhının eklenmesi;

Durak: Yunus Cad. İle Fabrikalar Cad. kesişimi.

Güzergâh (RİNG): Yunus Cad. İle Fabrikalar Cad. kesişimi.-Yunus Cad.-Bereket Sok.-Yıldıztepe Sok.- Şehit Miralay Nazım Bey Caddesi-Turgut Paşa Cad.-D100 Güney Yan Yol-Yakacık-Adnan Kahveci Metro İstasyonu RİNG-D100 Güney Yan Yol-Yeryüzü Sok.-Altınyayla Sok.-Başkent Cad.-Hudut Caddesi- Şehit Miralay Nazım Bey Caddesi-Süreyyapaşa Cad.-Yunus Cad.- Pendik Anadolu İmam Hatip Lisesi RİNG: 4,74 km.

C78 Kartal-Topselvi hattına;

Pendik Anadolu İmam Hatip Lisesi-Yakacık, Adnan Kahveci Metro İstasyonu güzergâhının eklenmesi;

Durak: Yunus Cad. İle Fabrikalar Cad. kesişimi.

Güzergâh (RİNG): Yunus Cad. İle Fabrikalar Cad. kesişimi.-Yunus Cad.-Bereket Sok.-Yıldıztepe Sok.- Şehit Miralay Nazım Bey Caddesi-Turgut Paşa Cad.-D100 Güney Yan Yol-Yakacık-Adnan Kahveci Metro İstasyonu RİNG-D100 Güney Yan Yol-Yeryüzü Sok.-Altınyayla Sok.-Başkent Cad.-Hudut Caddesi- Şehit Miralay Nazım Bey Caddesi-Süreyyapaşa Cad.-Yunus Cad.- Pendik Anadolu İmam Hatip Lisesi RİNG: 4,74 km.

C82 Pendik-Topselvi ve C78 Kartal Topselvi hatlarından birer aracın dönüşümlü olarak düzenlenen ortak güzergahta çalıştırılması uygun mütalaa edilmiştir.

Konunun UKOME gündemine alınması hususunu olurlarınıza arz ederim.

(Handwritten signatures and initials)

UKOME'NİN KARARI: İlgili (b) Toplu Ulaşım Hizmetleri Müdürlüğü yazısı ekli raporundaki değerlendirme doğrultusunda;

C82 Pendik-Topselvi hattına;

Pendik Anadolu İmam Hatip Lisesi-Yakacık, Adnan Kahveci Metro İstasyonu güzergâhının eklenmesi;

Durak: Yunus Cad. İle Fabrikalar Cad. kesişimi.

Güzergâh (RİNG): Yunus Cad. İle Fabrikalar Cad. kesişimi.-Yunus Cad.-Bereket Sok.-Yıldıztepe Sok.- Şehit Miralay Nazım Bey Caddesi-Turgut Paşa Cad.-D100 Güney Yan Yol-Yakacık-Adnan Kahveci Metro İstasyonu RİNG-D100 Güney Yan Yol-Yeryüzü Sok.-Altınyayla Sok.-Başkent Cad.-Hudut Caddesi- Şehit Miralay Nazım Bey Caddesi-Süreyyapaşa Cad.-Yunus Cad.- Pendik Anadolu İmam Hatip Lisesi RİNG: 4,74 km.

C78 Kartal-Topselvi hattına;

Pendik Anadolu İmam Hatip Lisesi-Yakacık, Adnan Kahveci Metro İstasyonu güzergâhının eklenmesi;

Durak: Yunus Cad. İle Fabrikalar Cad. kesişimi.

Güzergâh (RİNG): Yunus Cad. İle Fabrikalar Cad. kesişimi.-Yunus Cad.-Bereket Sok.-Yıldıztepe Sok.- Şehit Miralay Nazım Bey Caddesi-Turgut Paşa Cad.-D100 Güney Yan Yol-Yakacık-Adnan Kahveci Metro İstasyonu RİNG-D100 Güney Yan Yol-Yeryüzü Sok.-Altınyayla Sok.-Başkent Cad.-Hudut Caddesi- Şehit Miralay Nazım Bey Caddesi-Süreyyapaşa Cad.-Yunus Cad.- Pendik Anadolu İmam Hatip Lisesi RİNG: 4,74 km.

C82 Pendik-Topselvi ve C78 Kartal Topselvi hatlarından birer aracın dönüşümlü olarak düzenlenen ortak güzergahta çalıştırılmasına karar verilmiştir.

Başkan
Dr. Hayri BARAÇLI
Genel Sekreter
... / ... / 2017

Üye
Muzaffer HACIMUSTAFAOĞLU
Genel Sekreter Yrd.

Üye
Yunus Emre AYÖZEN
Ulaşım Daire Başkanı

Üye
Bülent AY
İst. Emn. Mtd. Tem.

Üye
Şevket AKTAY
Milli Savunma Bakanlığı
1. Ordu Kom. Tem.
(Katılmadı)

Üye
İlyas NASIROĞLU
İl Jan.-Kom. Tem.

Üye
Akif CERAN
Sahil Gv. Kom. Tem.

Üye
Esmâ AKSOY
1.Hukuk Müşaviri Tem.

Üye
Necmettin ACAR
Fen İşl. Eai. Bşk. Tem.

Üye
N. Tarık DURAN
Ulş. Dnz. Hbr. Bakanlığı
Karayolları 1. Bölge Mtd. Tem.

Üye
Cihan HUNCE
Ulş. Dnz. Hbr. Bakanlığı
İst. Liman Bşk. Lığı Tem.

Üye
Haluk ÇETİNTAŞ
Ulş. Dnz. Hbr. Bakanlığı
DHMİ Gen. Mtd. Tem.

Üye
Ahmet ERASLAN
Ulş. Dnz. Hbr. Bakanlığı
TCDD 1.Bölge. Mtd. Tem.

Üye
Halil ŞAHİN
Ulş. Dnz. Hbr. Bakanlığı
Karayolu Düzenleme
Gen.Mtd.Tem.

Üye
M. Levent ACET
Ulş. Dnz. Hbr. Bakanlığı
Alt. Yapı Gen. Mtd. Tem.
(Katılmadı)

Üye
Arif EMECEN
İETT Gen. Mtd. Tem.

Üye
Yakup GÜLER
İst. Şehir Hatları Tur. A.Ş. Tem.

Üye
Ali FIRAT
Metro İstanbul A.Ş. Gn. Mtd. Tem.

Üye
Abdullah MEMİŞ
Ulaşım Koord. Md.

Üye
Musa YAZICI
Top. Ulş. Hiz. Md.

Üye
Halit YILMAZ
Türkiye Şoförler ve Otomobilciler
Federasyonu Tem.

Üye
Caner GÜRGEN
Pendik Belediyesi Tem.

Üye
Kartal Belediyesi Tem.
(Katılmadı)

PENDİK ANADOLU İMAM HATİP LİSESİ-YAKACIK, ADNAN KAHVECİ METRO İSTASYONU ARASINDA ULAŞIM DÜZENLEMESİ TEKLİFİ

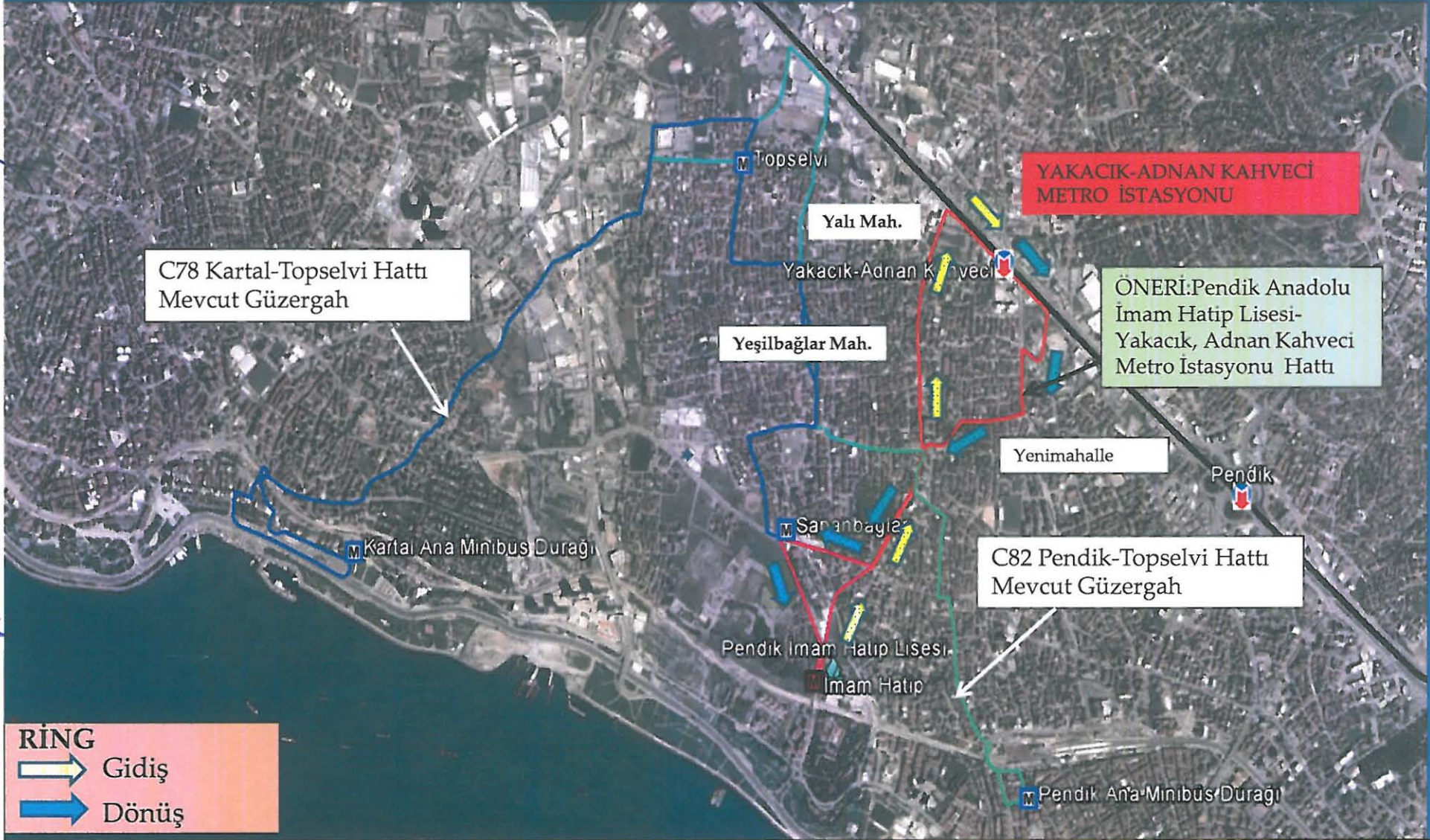

RİNG

Gidiş

Dönüş

TUHİM Öneri Hat 4,74Km. (Metroya ulaşım ringi.)

C 82 Pendik-Topselvi Mevcut Güzergah (4,3 Km)

C78 Kartal-Topselvi Hattı Mevcut Güzergah (5,7km.)

C78 Kartal-Topselvi Hattı Mevcut Güzergah

Topselvi

Yalı Mah.

Yakacık-Adnan Kahveci

Yeşilbağlar Mah.

YAKACIK-ADNAN KAHVECİ METRO İSTASYONU

ÖNERİ: Pendik Anadolu İmam Hatip Lisesi- Yakacık, Adnan Kahveci Metro İstasyonu Hattı

Yenimahalle

Pendik

C82 Pendik-Topselvi Hattı Mevcut Güzergah

Kartal Ana Minibüs Duracı

Sarıbağlar

Pendik İmam Hatip Lisesi

İmam Hatip

Pendik Ana Minibüs Duracı

Handwritten signature and notes in blue ink on the left margin.

PENDİK ANADOLU İMAM HATİP LİSESİ-YAKACIK, ADNAN KAHVECİ METRO İSTASYONU ARASINDA
ULAŞIM DÜZENLEMESİ TEKLİFİ

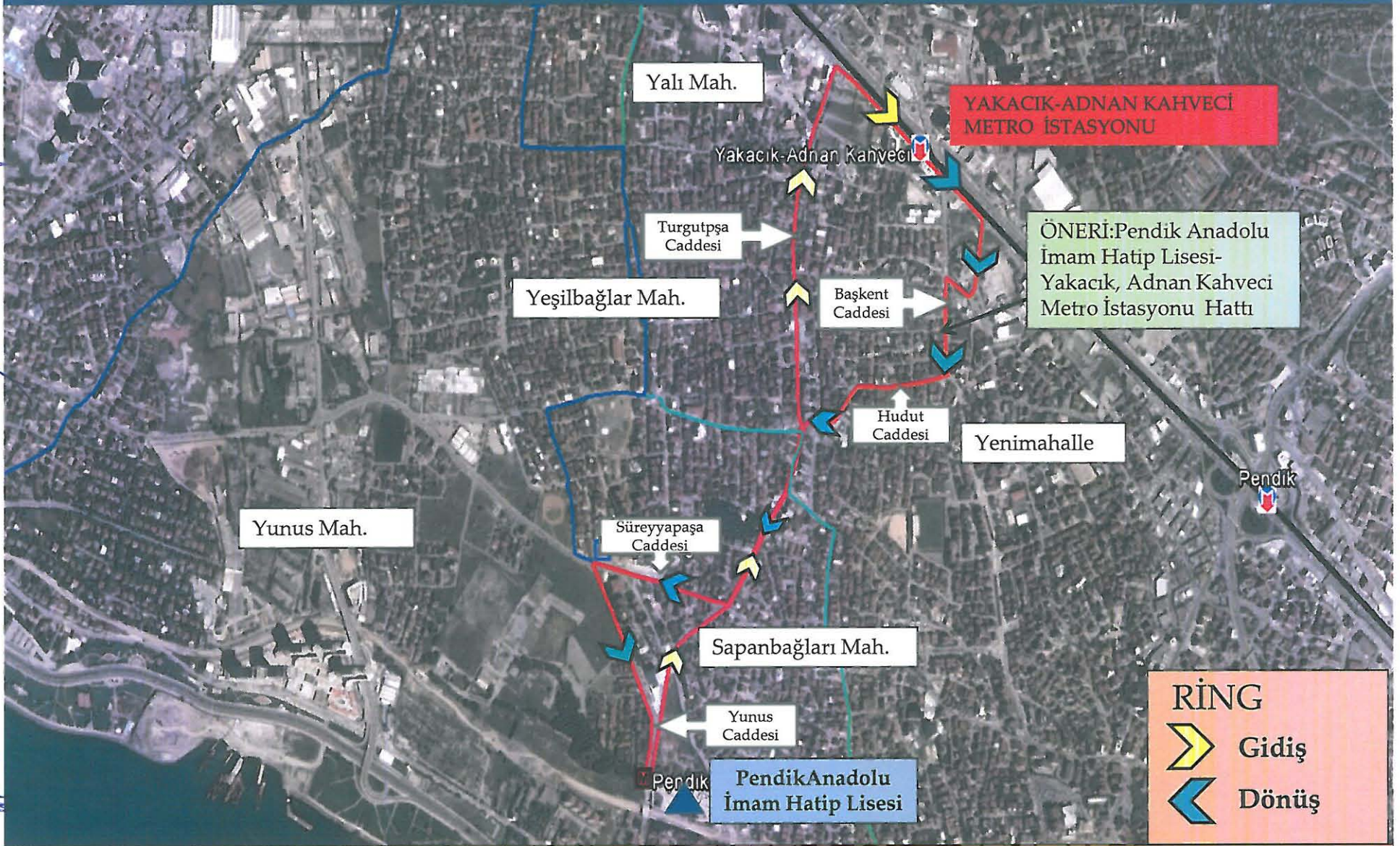

- TUHİM Öneri Hat 4,74Km.(Metroya ulaşım ringi.)
- C 82 Pendik-Topselvi Mevcut Güzergah (4,3 Km)
- C78 Kartal-Topselvi Hattı Mevcut Güzergah (5,7km.)

Handwritten blue text on the left margin: "KARAR GÖRÜLMEKTEDİR."